

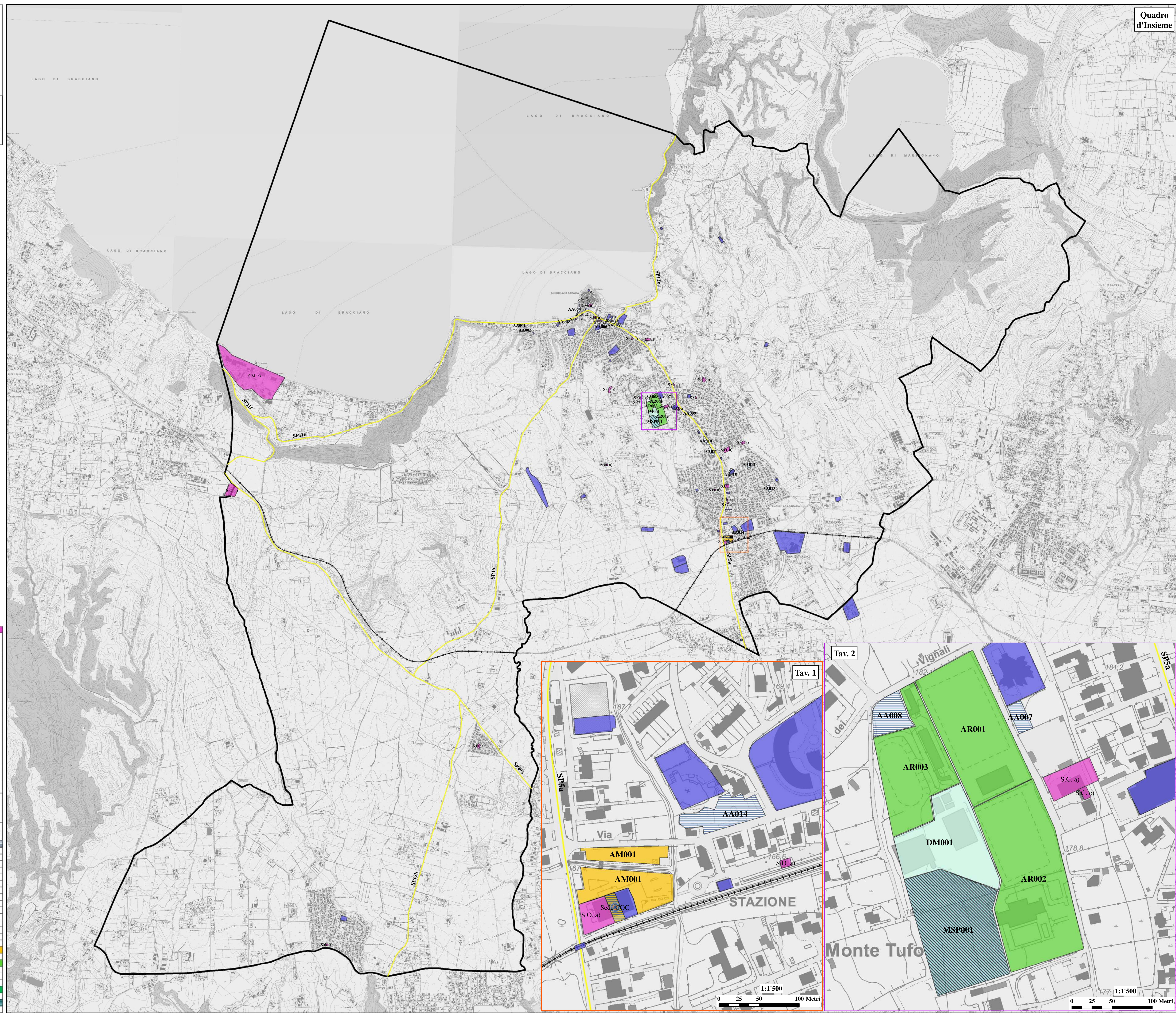

Professionisti incaricati \_\_\_\_\_ Approvato nella seduta del Consiglio Comunale  
Nr. \_\_\_\_\_ del \_\_\_\_\_  
Data \_\_\_\_\_

**Legenda**

- Aree di Protezione Civile**
  - Area di Attesa
  - Area di Accoglienza o Ricovero
  - Area di Ammassamento Soccorsi
  - Area Dedicata ai Minori
  - Area Moduli Scolastici Provvisori
- Edifici Strategici**
  - S.O. a)
  - S.O. b)
- Strutture Civili**
  - Sede COC
  - S.C. a)
  - S.C. e)
- Strutture Militari**
  - S.M. a)
- Edifici Rilevanti**
  - Strutture per l'Istruzione
  - S.I. a)
- Strutture Civili**
  - S.C. a)
  - S.C. b)
  - S.C. c)
  - S.C. d)
  - S.C. e)
  - S.C. j)
  - S.C. k)
- Infrastrutture**
  - I. a)
  - I. e)
  - I. d)
- Rete Viaria**
  - Strada Provinciale
  - Ferrovie: Roma-Capranica-Viterbo
  - Limiti Amministrativi

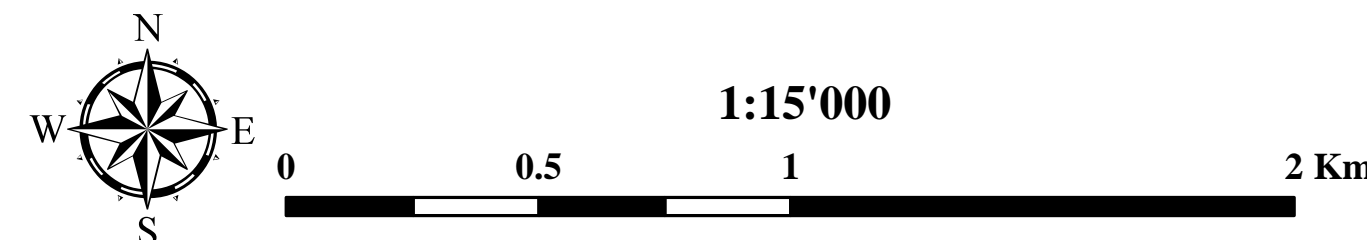

Edifici Strategici		
	Postazione Area 118 - Via Anguillarese, 145	
	Centro Diagnostico Sabatino - Via Romana, 10	
	Panacea Srl - Via Anguillarese, 13	
	Centro Odontoiatrico Sabazia Srl - Via Monte Calvario, 1	
	Ambulatorio Veterinario Sabazia - SP5a, 123-125	
	Ambulatorio Veterinario San Francesco Di Francocci Dr. F. & Zorzi Dr. A. - Via di San Francesco, 4	
	Ambulatorio Veterinario Calderini - Via Anguillarese, 41	
	Veterinario Pizzoli - Via del Tino, 18	
	Clinica Veterinaria - Via Braccianese 19.200 km	
	Villa San Biagio Residenza per la Terza Età - Viale Reginaldo Belloni, 3	
	Casa di Riposo per anziani "Villa Veronica" - Via Re di Puglia, 11	
	Casa di Riposo "L'Aurora Di Mario Srl" - Via Cavour, 10	
	Casa di Riposo Sabazia Residence - Via F. Chopin, 2	
	Casa di Riposo "Villa Serena" - Via Marchigiana, 3	
	Casa di Riposo "OASI" - Via G. Matteotti, 8	
	Casa di Riposo "L'approdo di Sorana Ivana B. C." - Via Vicinale dei Vignali, 24	
	"Insieme" residenza per anziani - Via Anguillarese, 40	
	Comunità Alloggio - Via Tiberio Rossi, 1	
	Casa famiglia per la terza età "La Luisa" - Via Aloisio Anguillara, 8	
	La Cittadella per disabili - Via Giuseppe Mazzini, 2	
	Centro Ambulanza - Via Fosco Pietrosi, 18	
	Farmacia Dell'Eice - Via dei Faggi, 1	
	Farmacia comunale - Via Vicinale dei Vignali, 26	
	Farmacia De Cecco - Via Romana, 22	
	Farmacia Fiorito - Via Anguillarese, 123	
	Centro sociale anziani - Via della Stazione Ferroviaria	
	Azienda Unita Sanitaria Locale Roma 4 e Consultorio familiare - Via Marco Polo, 1	
	Sede COC - SP5a, 145	
	Municipio - Piazza del Comune, 1	
	Autoparco comunale - Via Duca degli Abruzzi, 70	
	Ufficio Scuola e Turismo - Piazza del Lavatoio	
	Protezione Civile - Via Duca degli Abruzzi, 70	
	Area Militare - Vigna di Valle	
	Carabinieri Comando Stazione Anguillara Sabazia - Via Caduti Di Nassirya, 7	
	Polizia - Piazza del Comune	
Aree di attesa		
AA001	Parcheggio, SP11b 41: asfalto; mq 820; Persone ospitabili 410	
AA002	Parcheggio, Via Prati della Rena/Via La Spezia: asfalto; mq 600; Persone ospitabili 300	
AA003	Parcheggio, SP11b/Via Prati della Rena: asfalto; mq 600; Persone ospitabili 300	
AA004	Piazza, Piazza del Molo: asfalto; mq 3.000; Persone ospitabili 1.500	
AA005	Parcheggio, SP5a/Via Gastone Tosato: asfalto; mq 3.400; Persone ospitabili 1.700	
AA006	Parcheggio, Via San Francesco: asfalto; mq 750; Persone ospitabili 300	
AA007	Parcheggio, Via Duca degli Abruzzi: asfalto; mq 680; Persone ospitabili 340	
AA008	Parcheggio, Via Vicinale dei Vignali: asfalto; mq 1.800; Persone ospitabili 900	
AA009	Parcheggio, Via Lago di Orta/SP5a: asfalto; mq 2.000; Persone ospitabili 1000	
AA010	Parcheggio e parco, Via Anguillarese: asfalto e terra; mq 3.500; Persone ospitabili 1700	
AA011	Parcheggio, Via Annunziarese 89: asfalto; mq 4.100; Persone ospitabili 2.000	
AA012	Parco, Via Aldo Moro/Via IV. Churchill: terra; mq 2.800; Persone ospitabili 1.400	
AA013	Parco, Via Pietro Nanni: terra; mq 2.800; Persone ospitabili 1.400	
AA014	Parcheggio chiesa, Via della Masinella 89: asfalto; mq 2.800; Persone ospitabili 1.400	
AA015	Parcheggio, Via Pizzo Morronto: asfalto; mq 2.000; Persone ospitabili 1.000	
Area di Ammassamento Soccorsi		
AM001	Parcheggi e Sala Polifunzionale, Via Duca degli Abruzzi: mq 7.000; Soccorsi ospitabili: 140	
Area di Accoglienza o Ricovero		
AR001	Campo sportivo, Via Duca degli Abruzzi: prato; mq 13.000; Persone ospitabili 500	
AR002	Centro polisportivo, Via Duca degli Abruzzi: mq 18.000; Persone ospitabili 500	
AR003	Campo sportivo, Via Duca degli Abruzzi: prato; mq 9.000; Persone ospitabili 300	
Struttura di Accoglienza/Area dedicata ai minori		
DM001	Centro polisportivo, Via Duca degli Abruzzi: mq 9.000; Minori ospitabili 1125	
Area da attivare a Moduli Scolastici Provvisori		
MSP001	Via Duca degli Abruzzi: mq 13.000; Capacità ricettiva 170	

