Città di Anguillara Sabazia

Città Metropolitana di Roma Capitale

Piano di Emergenza Comunale - Piano di Protezione Civile

CARTA DELLO SCENARIO DI RISCHIO IDROGEOLOGICO E GEOLOGICO

Professionisti incaricati

Data _____

Approvato nella seduta del Consiglio Comunale

Nr. _____ del _____

Legenda

Rischio Idrogeologico
- Attenzione

Rischio Idrogeologico (Lineare)
- R2
- R3
- R4

Rischio Idrogeologico (Areale)
- R2
- R3
- R4

Pericolosità Idrogeologica
- A
- B
- C

Aree di Protezione Civile
- Area di Attesa
- Area diAccoglienza o Ricovero
- Area di Ammassamento Soccorsi
- Area Dedicata ai Minori
- Area Moduli Scolastici Provvisori

Edifici Strategici

Strutture Ospedaliere
- S.O. a)
- S.O. b)

Strutture Civili
- Sede COC
- S.C. a)
- S.C. c)
- COC

Strutture Militari
- S.M. a)

Edifici Rilevanti

Strutture per l'Istruzione
- S.I. a)

Strutture Civili
- S.C. a)
- S.C. b)
- S.C. c)
- S.C. d)
- S.C. e)
- S.C. j)
- S.C. k)

Infrastrutture
- I. a)
- I. c)
- I. d)

Rete Viaria
- Strada Provinciale
- Ferrovia: Roma-Capranica-Viterbo
- Limiti Amministrativi

N W E S

1:15'000

0 0.5 1 2 Km

Edifici Rilevanti		
S.I. a)	Asilo Nido "Il Ranocchio" - Via Duca degli Abruzzi	Strutture per l'Istruzione
	Asilo Nido "Bimbi Allegri Francesca Ambrilli" - Via Lago di Orta, 3	
	Asilo Nido "Il Giardino delle Meraviglie" - Via Comunale di S. Francesco, 380	
	Asilo Nido "Tisola dei Tesori di Mariotti Alessia" - Via Anguillarese, 50/primo piano	
	Asilo Nido "Scarabocchiando a casa di Paola e Ester" - Via Augusto, 7	
	Asilo Nido "Cr-Esco Associazione" - Via delle Rose, 13	
	IC San Francesco: SCUOLA SECONDARIA DI I GRADO (Sede Centrale) - Via San Francesco, 271	
	IC San Francesco: SCUOLA DELL'INFANZIA e PRIMARIA - Via Maria Felice, 9	
	Scuola dell'Infanzia e Primaria "Monte le forche" - Via degli Oleandri, 1	
	CD Anguillara: Scuola dell'Infanzia e Primaria - Via Verdi, 1	
	Liceo Scientifico e artistico Statale "Ignazio Vian" - Via della Mainella	
S.C. a)	Hotel Massimino - Via Anguillarese, km 4.200	Strutture Civili
	B&B al Vicolo dei Pescatori, Vicolo dei Pescatori 23	
	B&B "Villa Giuliana" - Via Adige 4	
	B&B "La Cannella" - Via Pisa 2	
	B&B "Villa the countryside relax" - Via dei Sorti Lunghi, 16	
	B&B "Domus Angularia" - Piazza del Comune 7	
	B&B "Le Colline" - Via comunale di Cesano 22	
	B&B "Tavernamici" - Via Palmiro Togliatti 33	
	B&B "Green Oasis" - Via Anguillarese, 120	
	La Rondine Holidays - Via Pizzo Morronto 46	
	Albergo "La Collina sul Lago" - Via di Pizzo Prato	
	Agriturismo "I due Laghi" - Via della Marmotta	
	Agriturismo Zugarelli - Via Comunale di S. Francesco, 2590	
S.C. b)	Tuodì Superfresco - Via Anguillarese, 131	
	CONAD - Via Pizzo Morronto, 79	
	Carrefour Market - Largo dello Zodiaco, 3	
	Maury's - Via G. Giolitti, 3	
	Pewex - SP5a, 55	
S.C. c)	Biblioteca Comunale Angela Zucconi - Largo dello Zodiaco, 21	
	Parco archeologico naturalistico dell'Acqua Claudia - Via della Sorgente Claudia	
	Museo del Neolitico – Via Anguillarese, 145	
S.C. d)	Unicredit - Via Arturo Toscanini, 1	
	Banca di Credito di Formanello e Trevignano - Via Alessandro Volta, 7	
	BNL - Via Anguillarese, 52	
	UBI Banca - Via Anguillarese, 99	
S.C. e)	Cimitero comunale - Via Gastone Tosato	
	Chiesa San Francesco - Via Alessandro Manzoni, 9	
	Chiesa San Francesco - Via Alessandro Manzoni, 9	
	La Disciplina - Piazza della Collegiata	
	Chiesa San Biagio - Via S. Biagio	
	Madonna delle Grazie - Viale Reginaldo Belloni	
	Oratorio - Viale Reginaldo Belloni	
	Chiesa Regina Pacis - Via G. Matteotti, 41	
	Centro Islamico - Via Matteotti, 12	
	Centro Sportivo "Sabazia" - Via della Mainella	
S.C. j)	Palestra privata - Via Cavalieri di Vittorio Veneto, 1	
	Palestra - Via delle Palme, 20	
S.C. k)	Ufficio Postale - Largo dello Zodiaco	
I. a)	Isola ecologica - Via dei Grassi	Infrastrutture
	Potabilizzatore - Via Pascolaro	
	Cobis, depuratore - Via delle Pantane	
I. c)	Stazione ferroviaria - Via della Stazione Ferroviaria	
	Aviosuperficie Santo Stefano - Via Igino Annesi	
I. d)	Passaggio a Livello, Via Anguillarese	
	Passaggio a livello, SP4b	
	Passaggio a livello, Via della Sorgente Claudia	
	Passaggio a livello, Via delle Pantane	
	Arco, Piazza del Comune	

Aree di attesa	
AA001	Parcheggio, SP11b 41: asfalto; mq 820; Persone ospitabili 410
AA002	Parcheggio, Via Prati della Rena/Via La Spezia: asfalto; mq 600; Persone ospitabili 300
AA003	Parcheggio, SP11b/Via Prati della Rena: asfalto; mq 600; Persone ospitabili 300
AA004	Piazza, Piazza del Molo: asfalto; mq 3.000; Persone ospitabili 1.500
AA005	Parcheggio, SP5a/Via Gastone Tosato: asfalto; mq 3.400; Persone ospitabili 1.700
AA006	Parcheggio, Via San Francesco: asfalto; mq 750; Persone ospitabili 300
AA007	Parcheggio, Via Duca degli Abruzzi: asfalto; mq 680; Persone ospitabili 340
AA008	Parcheggio, Via Vicinale dei Vignali: asfalto; mq 1.800; Persone ospitabili 900
AA009	Parcheggio, Via Lago di Orta/SP5a: asfalto; mq 2.000; Persone ospitabili 1000
AA010	Parcheggio e parco, Via Anguillarese: asfalto e terra; mq 3.500; Persone ospitabili 1700
AA011	Parcheggio, Via Anguillarese 89: asfalto; mq 4.100; Persone ospitabili 2.000
AA012	Parco, Via Aldo Moro/Via W. Churchill: terra; mq 2.800; Persone ospitabili 1.400
AA013	Parco, Via Pietro Nanni: terra; mq 2.800; Persone ospitabili 1.400
AA014	Parcheggio chiesa, Via della Maianella 89: asfalto; mq 2.800; Persone ospitabili 1.400
AA015	Parcheggio, Via Pizzo Morronto: asfalto; mq 2.000; Persone ospitabili 1.000
Area di Ammassamento Soccorsi	
AM001	Parcheggi e Sala Polifunzionale, Via Duca degli Abruzzi: mq 7.000; Soccorsi ospitabili. 140
Area di Accoglienza o Ricovero	
AR001	Campo sportivo, Via Duca degli Abruzzi: prato; mq 13.000; Persone ospitabili 500
AR002	Centro polisportivo, Via Duca degli Abruzzi: mq 18.000; Persone ospitabili 500
AR003	Campo sportivo, Via Duca degli Abruzzi: prato; mq 9.000; Persone ospitabili 300
Struttura di Accoglienza/Area dedicata ai minori	
DM001	Centro polisportivo, Via Duca degli Abruzzi: mq 9.000; Minori ospitabili 1125
Area da adibire a Moduli Scolastici Provvisori	
MPS001	Via Duca degli Abruzzi: mq 13.000; Capacità ricettiva 170
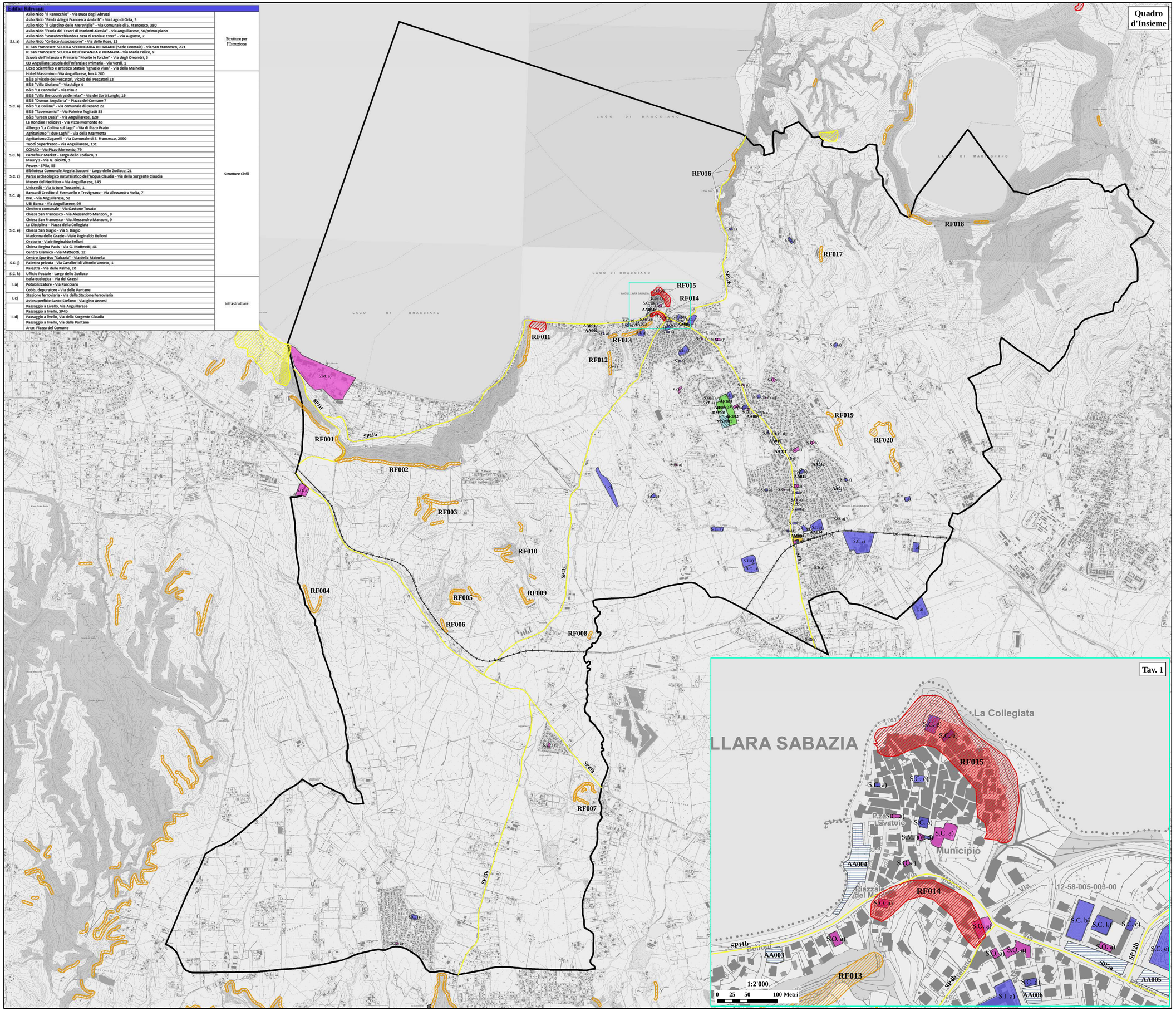
Edifici Strategici		
S.O. a)	Postazione Ares 118 – Via Anguillarese, 145	Strutture Ospedaliere
	Centro Diagnostico Sabatino - Via Romana, 10	
	Panacea Srl - Via Anguillarese, 13	
	Centro Odontoiatrico Sabazia Srl - Via Monte Calvario, 1	
	Ambulatorio Veterinario Sabazia - SP5a, 123-125	
	Ambulatorio Veterinario San Francesco Di Francocci Dr. F. & Zorzi Dr. A. - Via di San Francesco, 4	
	Ambulatorio Veterinario Calderini - Via Anguillarese, 41	
	Veterinario Pezzuoli - Via del Trivio, 18	
	Clinica Veterinaria - Via Braccianese 19.200 km	
	Villa San Biagio Residenza per la Terza Età - Viale Reginaldo Belloni, 3	
	Casa di Riposo per anziani "Villa Veronica" - Via Re di puglia, 11	
	Casa di Riposo "L'Aurora Di Marzio Srl" - Via Cavour, 10	
	Casa di Riposo Sabazia Residence - Via F. Chopin, 2	
	Casa di Riposo " Villa Serena" - Via Marchigiana, 3	
	Casa di Riposo "OASI" - Via G. Matteotti, 8	
	Casa di Riposo "L'approdo di Sorana Ivana & C." - Via Vicinale dei Vignali, 24	
	"Insieme" residenza per anziani - Via Anguillarese, 40	
	Comunità Alloggio - Via Tiberio Rossi, 1	
	Casa famiglia per la terza età "La Luisa" - Via Aloisio Anguillara, 8	
	La Cittadella per disabili - Via Giuseppe Mazzini, 2	
	Centro Antiviolenza - Via Fosso Pietroso, 18	
	Farmacia Dell'Elce - Via dei Faggi, 1	
	Farmacia comunale - Via Vicinale dei Vignali, 26	
	Farmacia De Cecco - Via Romana, 22	
	Farmacia Firriolo - Via Anguillarese, 123	
	Centro sociale anziani - Via della Stazione Ferroviaria	
S.O b)	Azienda Unita Sanitaria Locale Roma 4 e Consultorio familiare - Via Marco Polo, 1	
Sede COC	Sede COC - SP5a, 145	Strutture Civili
S.C. a)	Municipio - Piazza del Comune, 1	
	Autoparco comunale - Via Duca degli Abruzzi, 70	
	Ufficio Scuola e Turismo - Piazza del Lavatoio	
S.C. c)	Protezione Civile - Via Duca degli Abruzzi, 70	
S.M. a)	Area Militare - Vigna di Valle	Strutture Militari
	Carabinieri Comando Stazione Anguillara Sabazia - Via Caduti Di Nassirya, 7	
	Polizia - Piazza del Comune